9

KONVERSIONEN 2011-2014 LEIPZIG

AUENLOFTS

50.1070

BAUHERR
Auenlofts Leipzig GmbH & Co KG

BAUORT
Leipzig-Lindenau

PROJEKT
denkmalgerechte Umnutzung
Sanierung und Modernisierung

TYPOLOGIE
Bauen im Bestand
Denkmalschutz

NUTZUNG
Mehrfamilienhaus
(Eigentumswohnungen)

ENTWURF
Heiko Kauerauf
Mitarbeit: Franziska Domschke,
Susanne Weißenborn, Jacqueline Landgraf,
Karsten Hilbert, Lars Borngräber

LEISTUNGEN
Entwurfs- und Genehmigungsplanung
Ausführungsplanung
Brandschutzkonzept
Tragwerksplanung
Wärmeschutz / Energiekonzept
Schallschutz

BEARBEITUNGSZEITRAUM
Planung 2011-2014
Bauausführung 2014

Projekt auf Website » sisuplan.de/projekte/auenlofts

SISUPLAN GMBH
entwurf + baukonstruktion
04229 Leipzig
Erich-Zeigner-Allee 13
Tel. 0341. 319 583 50
Fax 0341. 319 583 79

KONVERSIONEN 2011-2014 LEIPZIG

AUENLOFTS

50.1070

Die zwischen der Capastraße und der Merseburger Straße gelegene Erich-Köhn-Straße, 1950 nach dem KPD-Politiker und NS-Opfer benannt, wurde im 19. Jahrhundert in der damals noch selbstständigen Gemeinde, die westlich vor Leipzigs Stadtgrenze lag, unter Bezugnahme auf den angrenzenden Auenwald sowie die hier verlaufenden Auenflüsse, als Auenstraße neu angelegt.

Im Jahr 1886 wurde die Auenstraße zur Wettinerstraße, nach der Eingemeindung Lindenaus nach Leipzig im Jahr 1891 zur Vermeidung von Verwechslungen mit der bereits bestehenden Leipziger Wettinerstraße schließlich in Albertinerstraße umbenannt, bis sie 1950 ihren heute noch gültigen Namen erhielt.

SISUPLAN GMBH
entwurf + baukonstruktion
04229 Leipzig
Erich-Zeigner-Allee 13
Tel. 0341. 319 583 50
Fax 0341. 319 583 79

KONVERSIONEN 2011-2014 LEIPZIG

AUENLOFTS

50.1070

SISUPLAN GMBH
entwurf + baukonstruktion
04229 Leipzig
Erich-Zeigner-Allee 13
Tel. 0341. 319 583 50
Fax 0341. 319 583 79

KONVERSIONEN 2011-2014 LEIPZIG

AUENLOFTS

50.1070

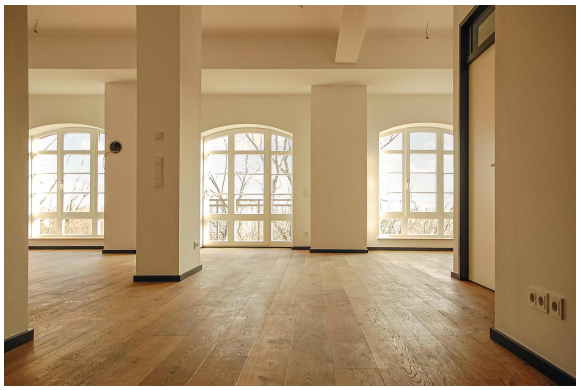

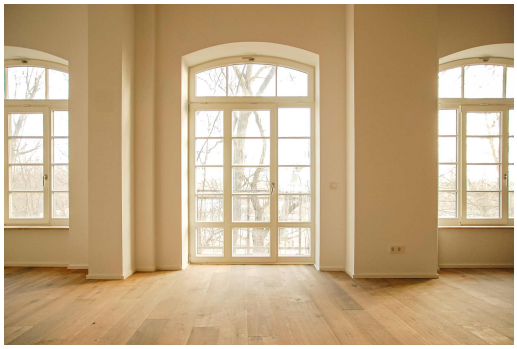

SISUPLAN GMBH
entwurf + baukonstruktion
04229 Leipzig
Erich-Zeigner-Allee 13
Tel. 0341. 319 583 50
Fax 0341. 319 583 79

KONVERSIONEN 2011-2014 LEIPZIG

AUENLOFTS

50.1070

SISUPLAN GMBH
entwurf + baukonstruktion
04229 Leipzig
Erich-Zeigner-Allee 13
Tel. 0341. 319 583 50
Fax 0341. 319 583 79